輝宝会

2009 Spring

58th

北大阪地区
～新店舗Wオープン記念～

Precious Stones and Fashion for Precious You!

Greeting.

ご挨拶

拝啓 春暖の季節となり、皆様にはますますご清祥のこととお慶び申し上げます。
日頃のご愛顧を賜りまして輝宝会も、第58回を迎える事になりました。
また、3月に枚方店、4月に交野店をオープンさせていただき
今回は、北大阪地区の新店舗オープン記念と致しまして「第58回輝宝会」を
泉大津市テクスピア大阪にて開催致します。
今回も屈指の宝石デザイナーの先生をお招きし、また多数のブランドジュエリーを中心に、
時計では「ROLEX」をはじめとする世界の一流品を、着物では京呉服「ふじはら」より
"西陣織屋 源一坊"を、そして大好評の「健康ジュエリー」等々、豊富な品揃えで
お待ちしております。
関西の宝石小売店の中でもNo.1規模を誇る伝統あるジュエルフジミの展示会ですので
どうかおなじみのスタッフと共に「第58回輝宝会」を
忘れえぬ感動の3日間としてお過ごし下さいますよう心からお願い申し上げます。

敬具

株式会社ジュエルフジミ
代表取締役 藤原 秀憲

日時：平成21年4月24日(金)25日(土)26日(日)
am10:00～pm7:00

北大阪地区Wオープン

ジュエルフジミビオルネ枚方店

枚方市岡本町7-1-203
枚方ビオルネ 2F
TEL/072-804-9388

ジュエルフジミ交野店

交野市私部西1-33-20
ジャンボスクエアKATANO 1F
TEL/072-810-5388

会場：泉大津市テクスピア大阪
(リソースセンター)1階大ホール

jewel fujimi 58th Original Jewelry

K18WGダイヤモンドネックレス

フジミオリジナル Aタイプ
(45cmフリーチェーン付)
D-1.00ct
鑑別書付

限定企画プライス ¥178,000(税込)

Wオープン記念企画商品

K18WGダイヤモンドネックレス

フジミオリジナル Bタイプ
(45cmフリーチェーン付)
D-1.00ct
鑑別書付

限定企画プライス ¥178,000(税込)

Fashionable Bag

Elegance & Gorgeous

新作200点以上の品揃え!!

Spring Coat Collection

春物コー
新作発表

春用の極薄のレザー、軽い着心地のシルク素
など、スプリングジャケット、コートを出品!!

商品内容
■シルク ジャケット ¥92,400
■パンチングレザー ¥194,250

輝宝会限定品

■カシミア極薄ストール ¥84,0
■カットレザーJK ¥147,0
各限定3

一流ファッション誌
『モードェモード』掲載の
レザーメーカーより出品

百貨店、専門店では見られないこだわりのレザーラインナップ!

DIAMOND LINE NEW COLLECTION

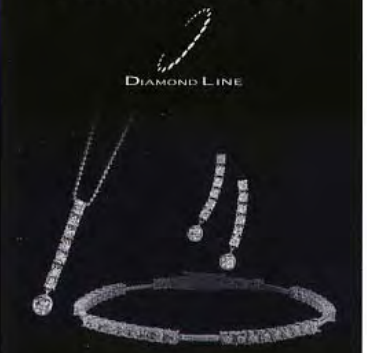

(株)ジュエルフジミは、ダイヤモンドライン、
ファンシーズ、正規取扱店です。

Over Excellent

2倍の輝きをもつ
「4C」を超えた
「O.E.カット」ダイヤモンド

Invitation Designers

山崎 裕見子 *Yumiko Yamazaki*

25日・26日来場

赤銅
SHAKUDO
YUMIKO YAMAZAKI

Concept

赤銅に細い溝を彫り、そこへ丹念に金色の筋を乗せることで、"明けの明星"の輝きを表現しました。
"明けの明星"とは金星のこと。
その神秘的な輝きは、愛と美の象徴として夜空に煌めいてきました。
それは細部まで神経の行き届いた繊細な印象のジュエリーです。

木内 賢治 *Kenji Kiuchi*

24日・26日来場

Concept

デザインの基本は、あくまでもシンプルに、そして「ひとつの作品にひとつのメッセージ」を単純明快に表現することを心がけている。
また作品は奇を衒うことなく制作技術に裏付された存在感のある本物としてのジュエリーをデザインするようにしている。

藤平 卓 *Takashi Fujihira*

24日来場

Concept

私のデザインは宝石たちの出会いから始まります。
一粒の宝石が「星」にたとえられる様に、宝石には一つの「宇宙」が存在します。
そして、無限の中のただ一つを、手さぐりで形にする事が私のデザインです。

源一坊

3日間来場

二代目 謙一

京都・西陣

竹姫 着物

- 独特のつやのある表情、適度な張り、ドレープ性を持つ
- 麻、綿より優れた防しわ性があり、着崩れしにくい
- 通気性に優れ、ムレ感のないサラッとした着心地が味わえる
- 吸収性が高く、清涼感を与える繊維
- 抗菌、防臭効果がある

特設コーナー

占いコーナー

3日間来場

大好評の有名占い師
泰 皇麟

お一人様20分無料!!

モーニングチャンス!!

朝一番のご来場をおすすめします。

10時~11時まで早い者勝ち! 特価プライス!!

社長公認プライス

金・プラチナの高価現金買取りコーナーも特設しております。

Watch Collection

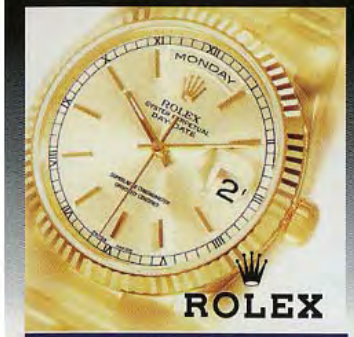

ROLEX

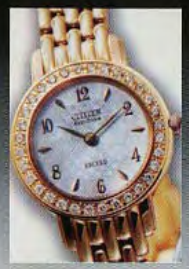

Gold EXCEED CITIZEN

人気モデル約70本以上の品揃え

入荷困難なモデルも多数用意しております。

"上質"を日常使いする満足を貴女に

電池交換不要の18Kゴールド時計

BAUME & MERCIER

FENDI

VERSACE

SAINT HONORÉ PARIS

BIJOUMONTRE SWISS

輝宝会3日間限定
ブランドウォッチ
24回無金利
クレジットOK

但し一部入荷困難商品は除きます。

※時計は全て
正規商品です

●ご来場予約販売品●

要予約 限定400個

（事前にご予約ください。）

お薦め！

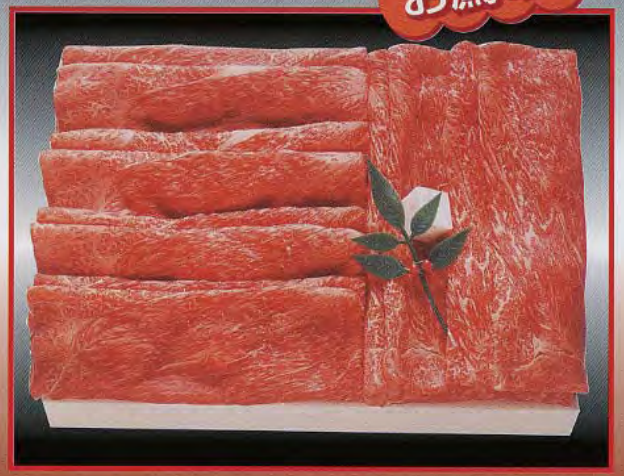

和牛上すき焼き肉（国産）

●約400g 2,000円にてご予約

●折り箱・保冷袋をお付けします。

ご来場プレゼント【無料予約】

A 宇治抹茶生チョコレート

超濃厚抹茶味

タカラジェンヌ
ご用達のお店

20粒入

京都宇治の上質茶葉を厳選!!

茶屋・伊藤久右衛門より、バレンタインで3万個完売するほどの人気商品で挽きたて宇治抹茶を贅沢に使用した「超濃厚抹茶生チョコレート 20粒入」

B マダムヨーコ

タカラジェンヌ
ご用達のお店

5個入

マダムヨーコは
「とんねるずの食わず嫌い王」
で女優の菅野美穂さんが
おみやげとして持参した
フラワーのオリジナルスイーツ
「マダムヨーコ 5個入」

A・Bどちらかおひとつ（事前にご予約ください。）

3日間限定各200個 お早めにご予約下さい。

Select

A 宇治抹茶生チョコレート

B マダムヨーコ

●お客様のお好みにあわせてセレクトして下さい。

各招待デザイナーより

お楽しみ抽選会

3日間毎日午後4時から

毎日抽選で10名様に

各招待デザイナーの先生方が
セレクトした
すてきなプレゼントをご用意しています。

くわしい内容はスタッフまで

輝宝会 特別キャンペーン

とってもお得な24回無金利クレジットをご利用する事が出来ます。

（時計の一部は除きます。）

大好評

ドクターズジュエリー

「厚生労働省医療認可商品」

身につけることにより

生体レベルが安定し、気力・体力が充実。
集中力・注意力・直感力が向上。
電磁波害の軽減。

特長

身につけているだけで遠赤外線的効果が身体を自然に暖めます。

根強い人気でリピーター様がふえつづけています。

"Hair wig"（ヘアウィッグ）

Nancy（ナンシーウィッグ）

まるで帽子感覚、
お手軽ウィッグ

●ご来場予約販売品●

要予約

事前に
ご予約ください。

限定400個

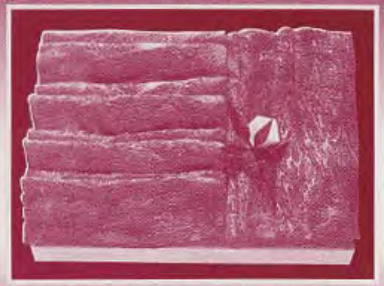

お薦め!

和牛上すき焼き肉(国産)

●約400g 2.000円にてご予約

前予約のうえ、当日本券をご持参くださった方
のみに商品と引換えさせていただきます。
受付にてお示し下さいませ。

領 収 書

平成21年4月　日

様

■和牛上すき焼き肉(国産)

¥2.000※

※上記金額を領収いたしました。

店名 本　部　担当者

ご来場:4/24(金)25(土)26(日)

10:00〜12:00　12:00〜15:00　15:00〜19:00

(キリトリ線)

■和牛上すき焼き肉(国産)

お名前　様

自宅tel

店名 本　部　担当　印

ご来場:4/24(金)25(土)26(日)

10:00〜12:00　12:00〜15:00　15:00〜19:00

宝石専門店 ジュエルフジミ

ご来場プレゼント【無料予約】

A 宇治抹茶生チョコレート

B マダムヨーコ

タカラジェンヌ
ご用達のお店

A・Bどちらかおひとつ(事前にご予約ください。)
3日間限定各200個 お早めにご予約下さい。

Select

**●お客様のお好みにあわせて
セレクトして下さい。**

引 換 券

平成21年4月　日

様

商品番号

A 宇治抹茶生チョコレート

B マダムヨーコ

店名 本　部　担当者

ご来場:4/24(金)25(土)26(日)

10:00〜12:00　12:00〜15:00　15:00〜19:00

※前予約のうえ、本券を当日会場にお持ちください。

●期間中お1人様お1つ限り有効です。
●担当者印のないものは無効です。

(キリトリ線)

商品番号

A 宇治抹茶生チョコレート

B マダムヨーコ

お名前　様

自宅tel

店名 本　部　担当　印

ご来場:4/24(金)25(土)26(日)

10:00〜12:00　12:00〜15:00　15:00〜19:00

宝石専門店 ジュエルフジミ

jewel fujimi

Fine gems cultivate your mind

良い宝石は心を磨く